学園だより

昨年度の活躍

運動面につきましては、陸上部三年生の戸松弘成君が、平成二十三年八月五日に岩手県北上市で開催された全校高等学校総合体育大会において、第三位に入賞しました。戸松君にインタビューしたところ、次のように答えてくれました。

戸松君「絶対に入賞するという気持ちで臨んだレースでした。最後には失格しないように注意をして冷静にレースを運ぶことが出来ました。」

また文化面につきましては、三年生の吉村博記君が『第二十二回お～いお茶伊藤園新俳句大賞』において、高校生の部、応募総数六四三、八七三句の中で、大賞に輝きました。受賞句は、

「稲を刈る僕の頭は三分刈り」

です。さらに、吉村君以外にも七名の生徒が佳作を受賞しました。

在籍学年は昨年当時のもので、両名ともこの春西高を卒業しています。なお、本校ホームページのトピックスに詳細を掲載していますので、是非また御覧下さい。

平成二十四年度 高校総合体育大会の結果

《尾張支部予選会の結果》
男子総合　第二位
女子総合　優　勝
◇競技別
団体ベスト8相当以上及び、県大会出場について掲載
ゴシック体は県大会出場
【陸上競技】
女子
優　勝　女子総合
第1位　女子トラックの部
第4位　女子フィールドの部
優　勝　800m　尾嵜志帆
優　勝　5000mW　中村仁美
優　勝　4×100mR
優　勝　4×400mR
その他入賞含め個人12名・リレー2組・延べ18種目で県大会出場
男子
第5位　男子総合
第6位　男子トラックの部
第3位　男子フィールドの部
優　勝　三段跳　安井康基
その他入賞含め個人5名・リレー2組・延べ8種目で県大会出場
【男子バレーボール】
優　勝（2年連続）
【女子バレーボール】
第4位
【サッカー】
準優勝
【男子ソフトテニス】
準優勝　団体
個人1組県大会出場
【女子剣道】
準優勝　団体
【女子テニス】
第3位　団体
ブロック優勝　シングルス　古崎真帆里
ブロック優勝　ダブルス　古崎真帆里・大迫愛佳　組
【女子弓道】
第4位　団体
【新体操】
第4位　団体
【男子バスケットボール】
第5位
【女子バスケットボール】
第6位
【男子卓球】
シングルス1名県大会出場
【女子卓球】
ダブルス1組県大会出場
【男子バドミントン】
第3位　団体
【女子バドミントン】
ダブルス1組県大会出場

《県大会の結果》
【陸上競技】
女子
第8位　女子総合
第5位　女子トラックの部
第5位　400m　尾嵜志帆
第7位　400m　島川葵
第5位　800m　尾嵜志帆
第2位　5000mW　中村仁美
第3位　5000mW　橋本記江
第8位　5000mW　安藤依純
第4位　4×400mR　村山・島川・長尾・尾嵜
以上個人3名・リレー1組・延べ5種目で東海大会出場
【女子テニス】
第5位　シングルス　古崎真帆里
東海大会・全国大会出場
【男子バレーボール】
2回戦進出（ベスト16）
《東海大会の結果》
【陸上競技】
女子
第5位　4×400mR　村山・島川・長尾・尾嵜
第4位　5000mW　中村仁美
以上個人1名・リレー1組・延べ2種目で全国高校総体（7月28日より新潟県で開催）出場決定
第6位　5000mW　橋本記江
第8位　800m　尾嵜志帆
準決勝進出　400m　尾嵜志帆
【女子テニス】
2回戦進出
シングルス　古崎真帆里
《その他の大会》
【野球】
愛知県高等学校優勝野球大会（春季）地区大会
第5位　県大会出場

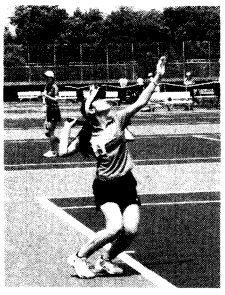
インターハイ出場の古崎さん

部の合宿

ブラスバンド部
岐阜県下呂市
7月28日～7月31日
バスケットボール部女子
長野県木曽郡
7月29日～8月1日
ラグビー部
岐阜県飛騨市
8月3日～8月6日
サッカー部
富山県富山市
8月2日～8月4日

職員の異動

（敬称略）

平成二十四年度
◇転　出
校　長　澤田　喜之（一宮高校）
数　学　齋木　清治（退職）
芸　術　木村　斉（千種高校）
理　科　入野　勝年（五条高校）
英　語　後藤　公久（海翔高校）
数　学　永井　貴志（犬山南高校）
英　語　桟敷　悠子（退職）
◇転　入
校　長　鈴木　英史（海翔高校）
数　学　脇田　和幸（尾北高校）
数　学　河井　敏明（一宮南高校）
芸　術　川瀬信一郎（南陽高校）
英　語　遠藤　和彦（木曽川高校）
英　語　北澤　絢子（新任）
理　科　渡辺　愛友（新任）
数　学　濱谷　隆文（新任）

東海大会出場の女子陸上部員

大学合格者数一覧

（平成二十四年度入試）

千葉大	1	大阪大	2	慶應義塾大	1
東京学芸大	1	神戸大	1	国際基督教大	1
富山大	2	奈良女子大	4	東京理科大	5
福井大	2	広島大	2	愛知大	51
岐阜大	26	鳥取大	1	愛知淑徳大	103
静岡大	3	鹿屋体育大	1	金城学院大	33
愛知教育大	29	首都大東京	1	椙山女学園大	29
名古屋大	44	岐阜薬科大	5	中京大	36
名古屋工業大	34	愛知県立大	14	南山大	123
三重大	27	名古屋市立大	12	名城大	59
滋賀大	10	大阪府立大	3	同志社大	19
京都大	1	国公立大合計	228	立命館大	23

同窓会年度幹事

第四十六回生
常任幹事　後藤　健太朗
年度幹事
一組　後藤健太朗・増田　七瀬
二組　小川　麻里・長屋　愛未
三組　足立　守・渡辺　弥央
四組　尾関　和憲・田上　結稀
五組　川松　孝弘・小林　礼奈
六組　杉原　優介・樋口　希
七組　内藤　真生・森　彩華
八組　鈴木　拓真・吉田　恵梨

総体尾張２連覇の男子バレー部